

Selbstablesung

Eingangsstempel
Zutreffendes bitte ankreuzen <input checked="" type="checkbox"/> oder ausfüllen!

Stadt Lichtenfels
Steueramt
Aarweg 10
35104 Lichtenfels

Ablesung Wasserzähler

per Mail an: martina.rosenstengel@stadt-lichtenfels.de
per Fax an: 05636 / 97 97 - 20

Angaben zum Grundstückseigentümer

Name		Vorname	
Straße		Hausnummer	
Postleitzahl	Ort	Telefonnummer für Rückfragen	

Kassenzeichen/Kundennummer:

--

Verbrauchsort, wenn nicht identisch mit obiger Absenderanschrift

Straße	Hausnummer
--------	------------

Angaben zum Wasserzähler

Ablesedatum
Zählernummer
Zählerstand in m ³ (5 Stellen)

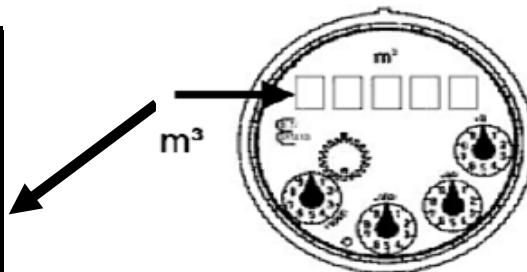

Die Zählernummer ist im Messingrand eingeschlagen.

Ort	
Datum	Name des Ablesers